

REPORT SOCIALE **APPENDICE SROI 2022**

SOLIDARIETA' Cooperativa Sociale



IMPATTO SOCIALE

SOCIAL RETURN ON INVESTMENT

Gli indicatori sintetici riportati sono il frutto del lavoro di ricerca commissionato dal Consorzio COOB di cui la nostra cooperativa è socia e realizzato dal team di ricercatori di **ARCO - Action Research for CO-Development**, centro di ricerca del PIN Polo di Prato dell'Università degli Studi di Firenze. Sulla base del percorso partecipativo svolto da **Labcom – Ricerca e Azione per il benessere psicosociale**, Spin Off accademico dell'Università di Firenze, con i referenti delle Cooperative coinvolte dal progetto, i ricercatori di ARCO hanno sviluppato **un framework sperimentale per la valutazione dell'impatto sociale generato dall'attività d'inclusione lavorativa comune per tutte le cooperative del Consorzio COOB ma in grado di restituire indicatori specifici per ogni cooperativa.**

L'obiettivo era di comprendere meglio la tipologia e l'intensità dei cambiamenti generati a beneficio dei principali portatori di interesse di ciascuna cooperativa del Consorzio (in primis i lavoratori appartenenti a categorie con svantaggio, ma anche i loro familiari, colleghi, il Consorzio stesso e la collettività). Con COOB abbiamo scelto di misurare l'impatto sociale generato attraverso la **metodologia di analisi SROI**, che permette di quantificare in termini monetari il ritorno sociale netto generato per ogni singolo euro investito al fine di garantire svolgimento delle nostre attività.

Oltre alla valorizzazione dell'impatto e del valore sociale generato, la ricerca ha permesso inoltre di condurre **un'analisi costi-benefici per la Pubblica Amministrazione**. In particolare, le voci di costo e beneficio per la Pubblica Amministrazione sono state inserite all'interno del framework valutativo ed hanno permesso di stimare il valore del **risparmio pubblico generato da ogni singola cooperativa.**

A seguito dunque vengono riportati i valori degli indicatori ottenuti dalla nostra cooperativa per l'anno di riferimento*.

Approfondimenti sul lavoro di ricerca sono pubblicati nel sito del Consorzio COOB (<https://www.coob.it/impatto/valutazione-dimpatto-sociale/>)

*Convalida e analisi a cura dei ricercatori del centro di ricerca ARCO (Action Research for CO-Development) del PIN Polo di Prato dell'Università degli Studi di Firenze con la supervisione scientifica di Professor Luca Bagnoli e Professor Marco Bellucci del Dipartimento di Scienze per l'Economia e l'Impresa.
Rapporto di ricerca a cura di Vittoria Vineis, Camilla Guasti, Carmela Nitti, ed Enrico Testi www.arcolab.org



SEDE

LOC. BELVEDERE,39 INGR. 5 53034 COLLE DI VAL D'ELSA (SI)

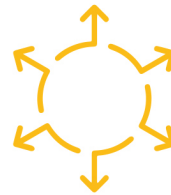

AMBITO DI INTERVENTO

Arezzo(AR) ,Firenze(FI) ,Abbadia San Salvatore(SI) ,Asciano(SI) ,Buonconvento(SI) ,Castellina in Chianti(SI) ,Castelnuovo Berardenga(SI) ,Cetona(SI) ,Chianciano Terme(SI) ,Chiusdino(SI) ,Chiusi(SI) ,Colle di Val d'Elsa(SI) ,Gaiole in Chianti(SI) , ...



COMPAGINE LAVORATIVA E SOCIALE



Lavoratori totali

350

Con svantaggio

95

Soci non lavoratori

51



TIPOLOGIA DI SVANTAGGIO

Persone con disabilità fisica Persone con disabilità psichica o sensoriale Persone con dipendenze in trattamento

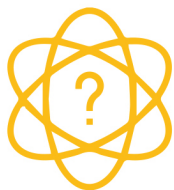

NUMERO DI LAVORATORI CON SVANTAGGIO A CUI È STATO SOMMINISTRATO IL QUESTIONARIO

79



RATING DI QUALITÀ CONSORTILE (RQC)

0

SOCIAL RETURN ON INVESTMENT - SROI

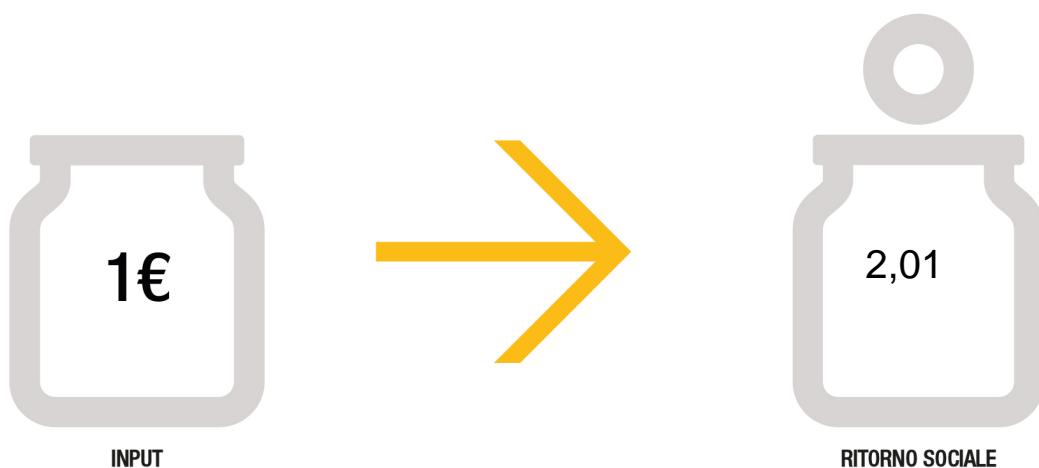

COME SIAMO ARRIVATI ALLO SROI



VALORE SOCIALE GENERATO

VALORE SOCIALE GENERATO NELL'ANNO 2022	
STAKEHOLDER	VALORE SOCIALE GENERATO
Lavoratori appartenenti a categorie con svantaggio	4.593.305,59
Famiglie/caregivers dei lavoratori appartenenti a categorie con svantaggio	897.470,23
Altri lavoratori e soci della cooperativa	1.325.816,78
Cooperativa	6.691,50
Clienti	482.321,98
Consorzio COOB	1.886,27
Collettività	7.070.222,66
pubblica amministrazione	1.182.001,16

ANALISI DI SENSITIVITÀ		
VERSIONE SROI	DESCRIZIONE	INDICE SROI
C	Versione alternativa conservativa. Approccio estremamente conservativo per la definizione di proxy, durata e parametri tecnici.	1,80
B	Versione bilanciata (presentata nel rapporto)	2,26
I	Versione alternativa Inclusiva. Approccio più inclusivo, ma comunque realistico, per la definizione di proxy, durata degli outcome e parametri tecnici.	2,01

OUTCOME

15.559.716,17

INPUT

7.724.242,98

VALORE SOCIALE GENERATO

7.835.473,19



VALORE DEI SERVIZI A BENEFICIO DELLA COLLETTIVITÀ

7.267.693,92

ANALISI COSTI/BENEFICI PER LA PUBBLICA AMMINISTRAZIONE

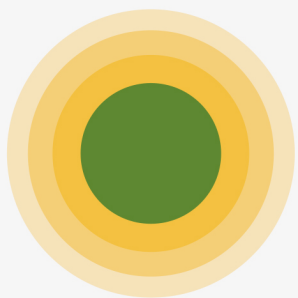

BENEFICIO NETTO PER LA PA

780.556,21

COSTI PER LA PA

436.904,98



BENEFICI PER LA PA

1.217.461,19



